

# Lote 4 - Rota: Contorno

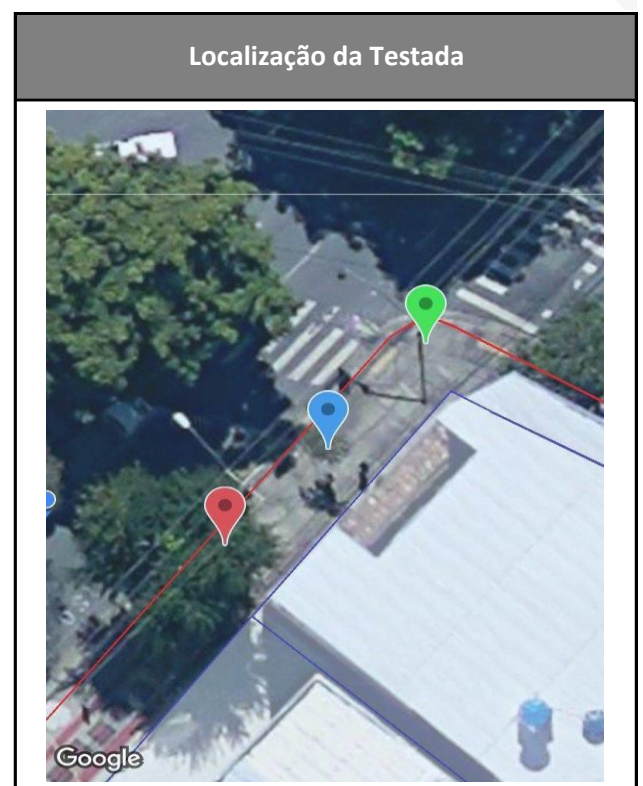

**FRATAR**  
ENGENHARIA CONSULTIVA

| Diagnóstico da Calçada                | Qualidade do Serviço |          |
|---------------------------------------|----------------------|----------|
| Endereço: Av.Contorno, 4099           | <b>70</b>            | <b>C</b> |
| Data do Registro: 05/11/2019 16:49:34 |                      |          |
| Num. Lote CTM: 70069000130            |                      |          |



| ID   | Itens Avaliados  | Respostas       | Nota |
|------|--|-----------------|------|
| P_1  | O Mobiliário urbano está dentro da faixa de serviço de 70 cm ? | Sim             | -    |
| P_2  | Qual a largura livre do Passeio ?                              | Acima de 1.50 m | 10   |
| P_3  | Tipo de revestimento da calçada ?                              | Concreto        | 10   |
| P_4  | Existencia de Buracos ?  | Poucos          | 5    |
| P_5  | Condições Gerais do Piso e meio-fio da calçada ?               | Ótimo(a)        | 10   |
| P_6  | Presença de desniveis ?  | Leve            | 7    |
| P_7  | Tem rebaixamento de calçada para Pedestre ?                    | Sim             | 8    |
| P_8  | Possui piso tátil ao longo da Calçada ?                        | Não             | -    |
| P_9  | A calçada Possui Rebaixamento de Veiculos correto ?            | N.A             | 0    |
| P_10 | Existencia de altura livre menor que 2,10 m ?                  | Não             | -    |
| P_11 | O Passeio está no padrao da SMPU ?                             | Não             | 0    |
| P_12 | A testada possui prática de estacionamento sobre o passeio ?   | Não             | 10   |
| P_13 | Existe algum dispositivo de Drenagem sobre a calçada ?         | Não             | 0    |
| P_14 | Existe PED em frente a testada ?                               | Não             | -    |
| P_15 | Existe FTP em frente a testada ?                               | Sim             | -    |
| P_16 | Classificação geral da calçada pelo pesquisador.               | Ótimo(a)        | 10   |

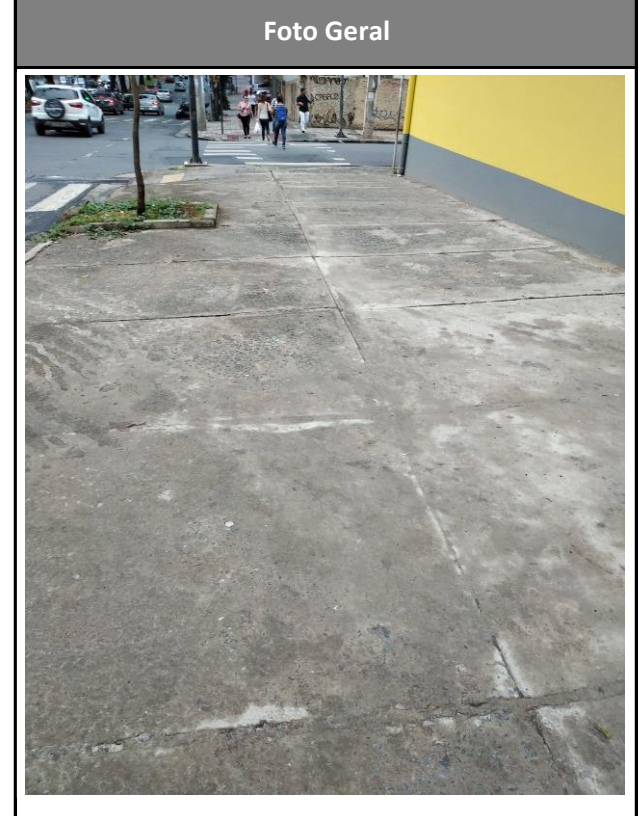

**Observações:**

## Fotos Complementares - Detalhes do Passeio



# Lote 4 - Rota: Contorno



**FRATAR**  
ENGENHARIA CONSULTIVA

| Diagnóstico da Calçada   | Qualidade do Serviço |   | Complemento do Diagnóstico |
|--|----------------------|---|----------------------------|
| Endereço: Av.Contorno, 4099<br>Data do Registro: 05/11/2019 16:49:34<br>Num. Lote CTM: 70069000130 | 70                   | C |                            |

| ID      | Itens Avaliados   | Respostas                 | Nota |
|---------|---|---------------------------|------|
| P_7_1   | Qual tipo do Rebaixo ?  | Rebaixo Tipo 1 (trapézio) | 0    |
| P_7_1_1 | Se for do Tipo 1, Passeio possui largura livre de 1,2 m ?                     | Sim                       | 0    |
| P_7_1_2 | Se for do Tipo 1, O rebaixo tem abas conforme a norma ?                       | Não                       | 0    |
| P_7_2   | A rampa do rebaixo tem Inclinação da norma (8,33%) ?                          | Sim                       | 0    |
| P_7_3   | O rebaixo possui piso tátil ?   | Tem só piso de alerta     | 0    |
| P_7_3_1 | O piso tátil de alerta e direcional do rebaixo está conforme a norma ?        | Sim                       | 0    |
| P_8_1   | O piso tátil está no eixo da faixa livre ?                                    | 0                         | 0    |
| P_8_2   | Se tem uma leve mudança de direção está conforme a norma ?                    | 0                         | 0    |
| P_8_3   | Se tem mudança de direção de 90º ou maior está conforme a norma ?             | 0                         | 0    |
| P_8_4   | Se tem mudança de direção de três faixas direcionais está conforme a norma ?  | 0                         | 0    |
| P_8_5   | Se tem mudança de direção de quatro faixas direcionais está conforme a norma? | 0                         | 0    |
| P_8_6   | Tem piso tátil em pontos de ônibus conforme a norma?                          | 0                         | 0    |
| P_8_7   | O piso tátil tem conexão com os lotes vizinhos?                               | 0                         | 0    |
| P_8_8   | O piso tátil está em boas condições aparentes?                                | 0                         | 0    |
| P_8_9   | O piso tátil apresenta desenho com bom senso?                                 | 0                         | 0    |
| P_13_1  | Dispositivo de Drenagem está devidamente instalado e bem conservado?          | 0                         | 0    |
| P_13_2  | Dispositivo de Drenagem oferece risco para caminhamento seguro de pedestre?   | 0                         | 0    |

## Fotos Complementares - Detalhes do Passeio