

Diagnóstico da Calçada	Qualidade do Serviço	
Endereço: Av. Nossa Sra. Do Carmo, s/nº	60	C
Data do Registro: 12/11/2019 10:24:01		
Num. Lote CTM: 91058400230		

ID	Itens Avaliados	Respostas	Nota
P_1	O Mobiliário urbano está dentro da faixa de serviço de 70 cm ?	Não	-
P_2	Qual a largura livre do Passeio ?	Acima de 1.50 m	10
P_3	Tipo de revestimento da calçada ?	Concreto	10
P_4	Existência de Buracos ?	Poucos	5
P_5	Condições Gerais do Piso e meio-fio da calçada ?	Regular	5
P_6	Presença de desníveis ?	Nenhum	7
P_7	Tem rebaixamento de calçada para Pedestre ?	Não, mas deveria ter.	10
P_8	Possui piso tátil ao longo da Calçada ?	Não	-
P_9	A calçada Possui Rebaixamento de Veículos correto ?	Não	0
P_10	Existência de altura livre menor que 2,10 m ?	Sim	-
P_11	O Passeio está no padrão da SMPU ?	Não	0
P_12	A testada possui prática de estacionamento sobre o passeio ?	Não	0
P_13	Existe algum dispositivo de Drenagem sobre a calçada ?	Não	0
P_14	Existe PED em frente a testada ?	Não	-
P_15	Existe FTP em frente a testada ?	Não	-
P_16	Classificação geral da calçada pelo pesquisador.	Regular	5

Observações:

Localização da Testada



Foto Geral



Fotos Complementares - Detalhes do Passeio

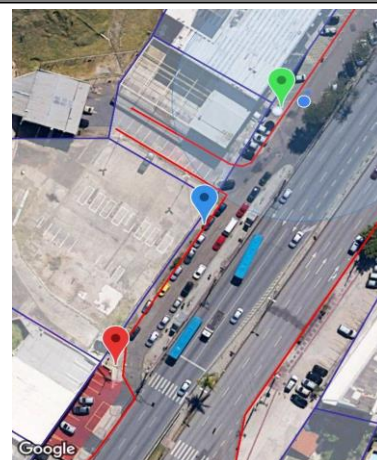
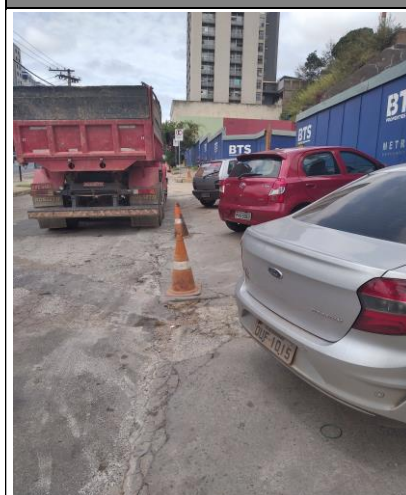

Lote 5 - Rota: Sul



FRATAR
ENGENHARIA CONSULTIVA



Diagnóstico da Calçada		Qualidade do Serviço		Complemento do Diagnóstico
Endereço: Av. Nossa Sra. Do Carmo, s/nº		60	C	
Data do Registro: 12/11/2019 10:24:01				
Num. Lote CTM: 91058400230				

ID	Itens Avaliados	Respostas	Nota
P_7_1	Qual tipo do Rebaixo ?	-	0
P_7_1_1	Se for do Tipo 1, Passeio possui largura livre de 1,2 m ?	-	0
P_7_1_2	Se for do Tipo 1, O rebaixo tem abas conforme a norma ?	-	0
P_7_2	A rampa do rebaixo tem Inclinação da norma (8,33%) ?	-	0
P_7_3	O rebaixo possui piso tátil ?	-	0
P_7_3_1	O piso tátil de alerta e direcional do rebaixo está conforme a norma ?	-	0
P_8_1	O piso tátil está no eixo da faixa livre ?	-	0
P_8_2	Se tem uma leve mudança de direção está conforme a norma ?	-	0
P_8_3	Se tem mudança de direção de 90º ou maior está conforme a norma ?	-	0
P_8_4	Se tem mudança de direção de três faixas direcionais está conforme a norma ?	-	0
P_8_5	Se tem mudança de direção de quatro faixas direcionais está conforme a norma?	-	0
P_8_6	Tem piso tátil em pontos de ônibus conforme a norma?	-	0
P_8_7	O piso tátil tem conexão com os lotes vizinhos?	-	0
P_8_8	O piso tátil está em boas condições aparentes?	-	0
P_8_9	O piso tátil apresenta desenho com bom senso?	-	0
P_13_1	Dispositivo de Drenagem está devidamente instalado e bem conservado?	-	0
P_13_2	Dispositivo de Drenagem oferece risco para caminamento seguro de pedestre?	-	0

Fotos Complementares - Detalhes do Passeio