

Lote 4 - Rota: Raja Gabáglia



FRATAR
ENGENHARIA CONSULTIVA

| Diagnóstico da Calçada | Qualidade do Serviço | |
|---------------------------------------|----------------------|---|
| Endereço: Av. Raja Gabaglia, 1300 | 89 | B |
| Data do Registro: 07/11/2019 10:05:56 | | |
| Num. Lote CTM: 90719000450 | | |

| ID | Itens Avaliados | Respostas | Nota |
|------|--|-----------------|------|
| P_1 | O Mobiliário urbano está dentro da faixa de serviço de 70 cm ? | Sim | - |
| P_2 | Qual a largura livre do Passeio ? | Acima de 1.50 m | 10 |
| P_3 | Tipo de revestimento da calçada ? | Concreto | 10 |
| P_4 | Existência de Buracos ? | Nenhum | 10 |
| P_5 | Condições Gerais do Piso e meio-fio da calçada ? | Ótimo(a) | 10 |
| P_6 | Presença de desníveis ? | Nenhum | 10 |
| P_7 | Tem rebaixamento de calçada para Pedestre ? | Sim | 9 |
| P_8 | Possui piso tátil ao longo da Calçada ? | Sim | - |
| P_9 | A calçada Possui Rebaixamento de Veículos correto ? | Não | 0 |
| P_10 | Existência de altura livre menor que 2,10 m ? | Sim | - |
| P_11 | O Passeio está no padrão da SMPU ? | Sim | 5 |
| P_12 | A testada possui prática de estacionamento sobre o passeio ? | Não | 10 |
| P_13 | Existe algum dispositivo de Drenagem sobre a calçada ? | Não | 0 |
| P_14 | Existe PED em frente a testada ? | Não | - |
| P_15 | Existe FTP em frente a testada ? | Não | - |
| P_16 | Classificação geral da calçada pelo pesquisador. | Ótimo(a) | 10 |

Observações:

Localização da Testada



Foto Geral



Fotos Complementares - Detalhes do Passeio



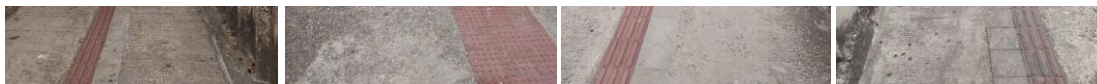

Lote 4 - Rota: Raja Gabáglia



FRATAR
ENGENHARIA CONSULTIVA

| Diagnóstico da Calçada | Qualidade do Serviço | | Complemento do Diagnóstico |
|--|----------------------|---|----------------------------|
| Endereço: Av. Raja Gabaglia, 1300 Data do Registro: 07/11/2019 10:05:56 Num. Lote CTM: 90719000450 | 89 | B | |

| ID | Itens Avaliados | Respostas | Nota |
|---------|---|---------------------------|------|
| P_7_1 | O Mobiliário urbano está dentro da faixa de serviço de 70 cm ? | Rebaixo Tipo 1 (trapézio) | 0 |
| P_7_1_1 | Qual a largura livre do Passeio ? | Sim | 0 |
| P_7_1_2 | Tipo de revestimento da calçada ? | 0 | 0 |
| P_7_2 | Existência de Buracos ? | Sim | 0 |
| P_7_3 | Condições Gerais do Piso e meio-fio da calçada ? | Sim | 0 |
| P_7_3_1 | Presença de desníveis ? | Tem só piso de alerta | -1 |
| P_8_1 | Tem rebaixamento de calçada para Pedestre ? | Sim | 0 |
| P_8_2 | Possui piso tátil ao longo da Calçada ? | Sim | 0 |
| P_8_2_1 | A calçada Possui Rebaixamento de Veículos correto ? | Não | 0 |
| P_8_2_2 | Existência de altura livre menor que 2,10 m ? | 0 | 0 |
| P_8_2_3 | O Passeio está no padrão da SMPU ? | Não | 0 |
| P_8_3 | A testada possui prática de estacionamento sobre o passeio ? | 0 | 0 |
| P_8_4 | Existe algum dispositivo de Drenagem sobre a calçada ? | 0 | 0 |
| P_8_5 | Existe PED em frente a testada ? | 0 | 0 |
| P_8_6 | Existe FTP em frente a testada ? | 0 | 0 |
| P_13_1 | Classificação geral da calçada pelo pesquisador. | Ótimo(a) | 10 |
| P_13_2 | No mapa constam várias testadas mas in loco é uma sob o mesmo número. | | 0 |

Fotos Complementares - Detalhes do Passeio

