

Lote 4 - Rota: Contorno



FRATAR
ENGENHARIA CONSULTIVA

Diagnóstico da Calçada	Qualidade do Serviço	
Endereço: Av.Contorno, 10598 Data do Registro: 29/10/2019 12:59:01 Num. Lote CTM: 10424700275	90	B

ID	Itens Avaliados	Respostas	Nota
P_1	O Mobiliário urbano está dentro da faixa de serviço de 70 cm ?	Sim	-
P_2	Qual a largura livre do Passeio ?	Acima de 1.50 m	10
P_3	Tipo de revestimento da calçada ?	Bloco Intertravado de Concreto	10
P_4	Existência de Buracos ?	Nenhum	10
P_5	Condições Gerais do Piso e meio-fio da calçada ?	Ótimo(a)	10
P_6	Presença de desníveis ?	Nenhum	10
P_7	Tem rebaixamento de calçada para Pedestre ?	Não	10
P_8	Possui piso tátil ao longo da Calçada ?	Sim	-
P_9	A calçada Possui Rebaixamento de Veículos correto ?	Sim	10
P_10	Existência de altura livre menor que 2,10 m ?	Não	-
P_11	O Passeio está no padrão da SMPU ?	Não	0
P_12	A testada possui prática de estacionamento sobre o passeio ?	Não	10
P_13	Existe algum dispositivo de Drenagem sobre a calçada ?	Sim	0
P_14	Existe PED em frente a testada ?	Não	-
P_15	Existe FTP em frente a testada ?	Não	-
P_16	Classificação geral da calçada pelo pesquisador.	Ótimo(a)	10

Observações:

Localização da Testada



Foto Geral

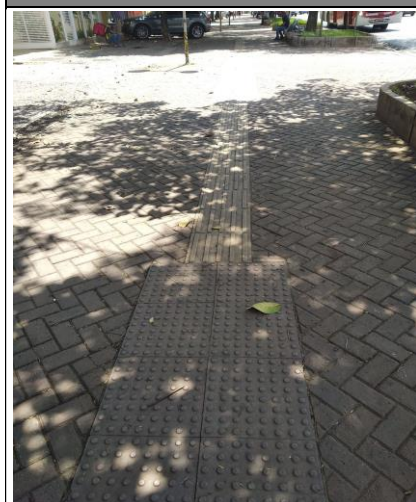

Fotos Complementares - Detalhes do Passeio

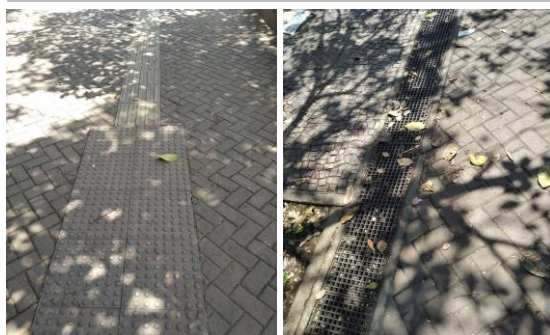

Lote 4 - Rota: Contorno



FRATAR
ENGENHARIA CONSULTIVA

Diagnóstico da Calçada	Qualidade do Serviço		Complemento do Diagnóstico
Endereço: Av.Contorno, 10598 Data do Registro: 29/10/2019 12:59:01 Num. Lote CTM: 10424700275	90	B	

ID	Itens Avaliados	Respostas	Nota
P_7_1	O Mobiliário urbano está dentro da faixa de serviço de 70 cm ?	0	0
P_7_1_1	Qual a largura livre do Passeio ?	0	0
P_7_1_2	Tipo de revestimento da calçada ?	0	0
P_7_2	Existência de Buracos ?	0	0
P_7_3	Condições Gerais do Piso e meio-fio da calçada ?	0	0
P_7_3_1	Presença de desníveis ?	0	0
P_8_1	Tem rebaixamento de calçada para Pedestre ?	Sim	0
P_8_2	Possui piso tátil ao longo da Calçada ?	Sim	0
P_8_2_1	A calçada Possui Rebaixamento de Veículos correto ?	Não	0
P_8_2_2	Existência de altura livre menor que 2,10 m ?	0	0
P_8_2_3	O Passeio está no padrão da SMPU ?	Não	0
P_8_3	A testada possui prática de estacionamento sobre o passeio ?	0	0
P_8_4	Existe algum dispositivo de Drenagem sobre a calçada ?	0	0
P_8_5	Existe PED em frente a testada ?	0	0
P_8_6	Existe FTP em frente a testada ?	0	0
P_13_1	Classificação geral da calçada pelo pesquisador.	Ótimo(a)	10
P_13_2			0

Fotos Complementares - Detalhes do Passeio

